

Ortsführer von der Klasse 3b

Der Bad Salzuflen Ortsführer

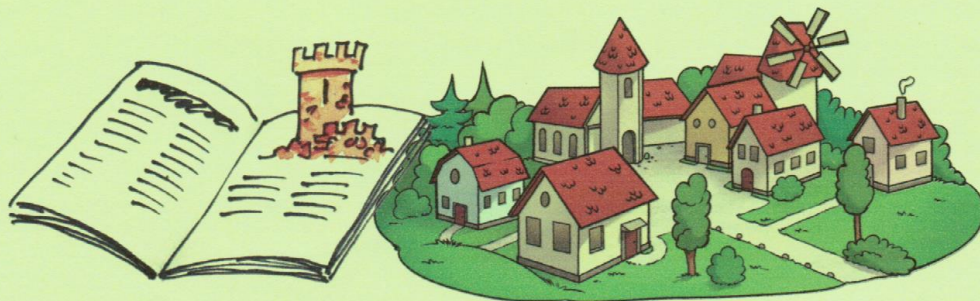

der
Klasse 3b



Ortsführer von Amy

Die Paulinchen-Bahn

Die Paulinchenbahn fährt insgesamt 45 Minuten

Die Paulinchenbahn fährt durch ganz Bad Salzungen



Man kann an jeder Haltestelle aussteigen und später fahren. Man setzt eine Dreier- oder Vierer- oder Sechser- oder Achterbahn in der Bahn in

Die Paulinchen-Bahn fährt an den schönsten Stellen in Bad-Salzungen vorbei und immer schön langsam damit man alles erkennt. Die Paulinchen-Bahn fährt auch an Stellen vorbei wo man vielleicht noch nicht war. Wenn man mit der Paulinchen-Bahn fährt lernt man viele neue Dinge über Bad-Salzungen und über den Landschaftsgarten.

Gut Zu Wissen

Das Ticket gilt den ganzen Tag. Durch den Landschaftsgarten fährt die Paulinchen-Bahn nur 35 min. Bei der Fahrt wird einem alles erklärt.

Ortsführer von Ben



Thermenöffnungszeiten
täglich 09.00-22.00 Uhr
2 Stunden kosten 12 €.

Tageskarte 24 €

In der VitaSol Therme
gibt es: Dampfbad,

Leinhalation, Heißbecken 38°,
Kaltbecken 22°, Außenbecken.

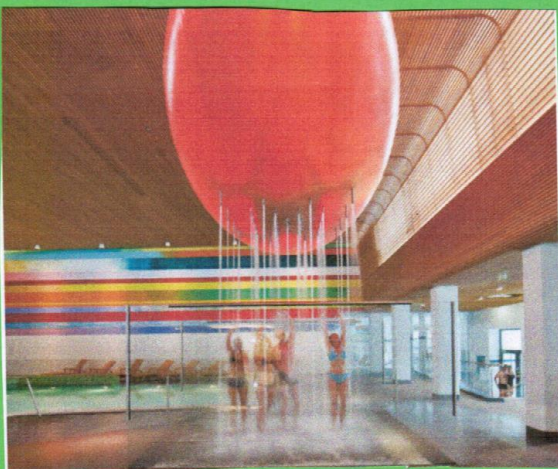

Die Regenwolke
hat 33 Durchköpfe
und wechselt
die Farben.

Ortsführer von Ben

Es gibt noch ein Sauna-Bereich.
Das Hauseigene Restaurant
Kochwerk der Vita Sol Therme
steht für eine frische
kreative Küche.

Ortsführer von Carolin

1

Ortsführer Bad Salzuflen von Carolin Erdsiek

Mein Name ist Carolin Erdsiek, ich bin 8 Jahre alt und wohne in Bad Salzuflen im Stadtteil Lockhausen. Ich gehe in die Grundschule Lockhausen.

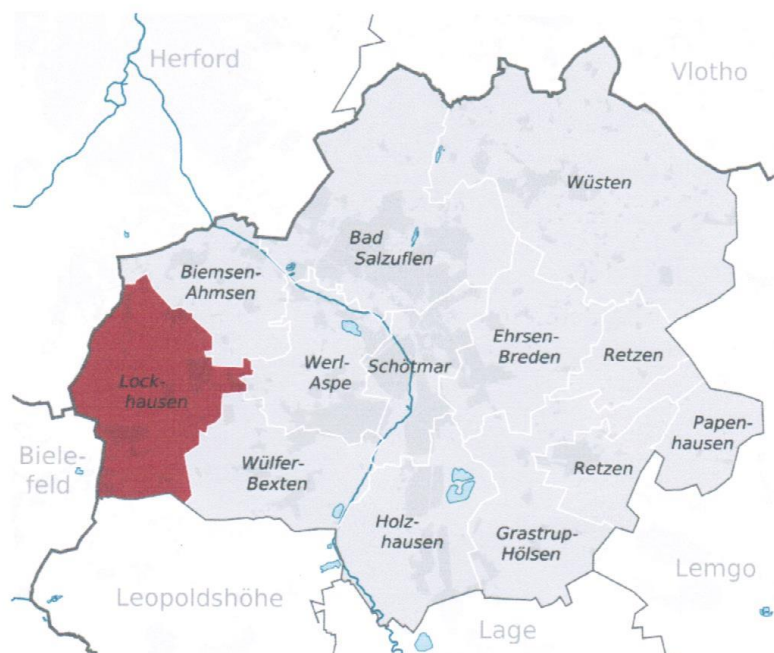

Ortsführer von Carolin

2

Ortsführer Bad Salzuflen von Carolin Erdsiek

Eines meiner Hobbys ist töpfern. Ich habe bereits 5 Kurse im @on in Schötmar gemacht. Der Kurs wird von Maria und Andrea geleitet. Es macht mir viel Spaß.

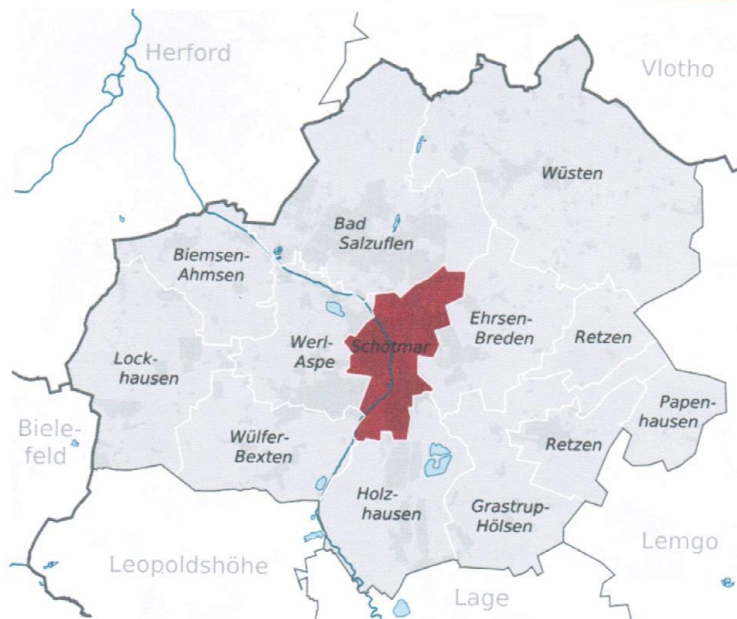

Ortsführer von Carolin

3

Ortsführer Bad Salzuflen von Carolin Erdsiek

Mein zweites Hobby ist Reiten, leider kann ich das momentan nicht machen. Ich hoffe das es bald wieder geht. Der Unterricht war bei Lena auf dem Landgut Papenhausen.

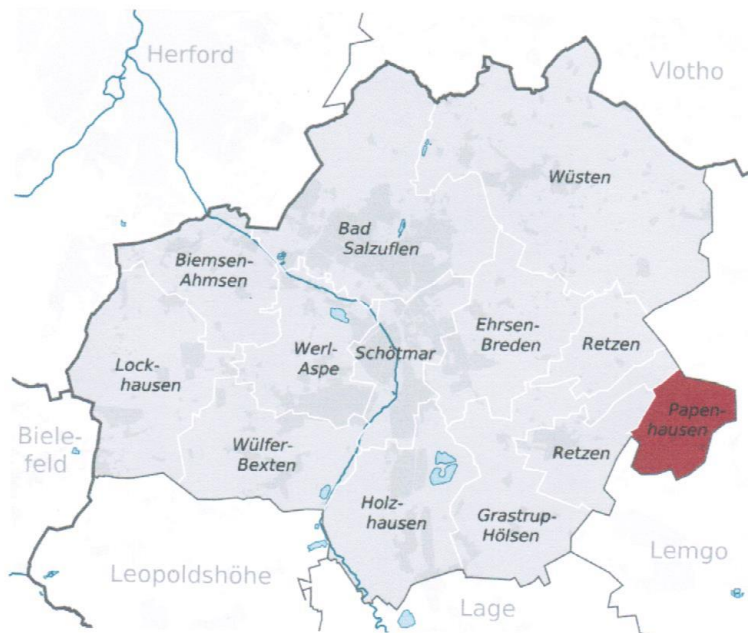

Ortsführer von Carolin

4

Ortsführer Bad Salzuflen von Carolin Erdsiek

Ich gehe gerne mit meiner Familie und Freunden im Landschaftsgarten spazieren, wir gehen um den Kurparksee und dann noch zum Wildgehege um die Rehe zu beobachten und die Ziegen zu füttern.

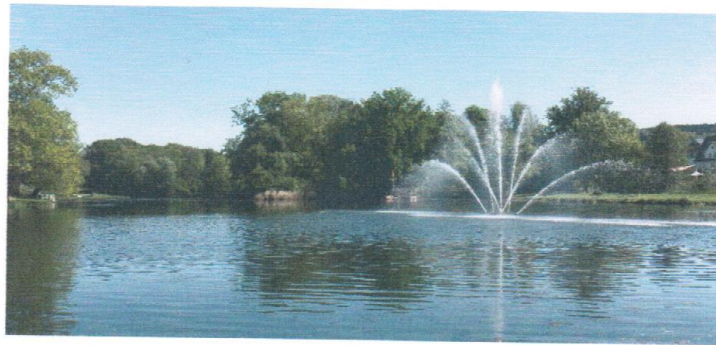
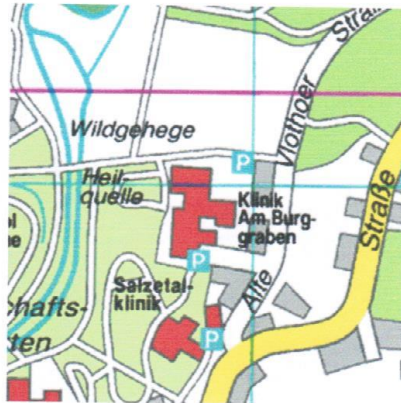

Ortsführer von Carolin

5

Ortsführer Bad Salzuflen von Carolin Erdsiek

In der Innenstadt von Bad Salzuflen stehen die Gradierwerke.

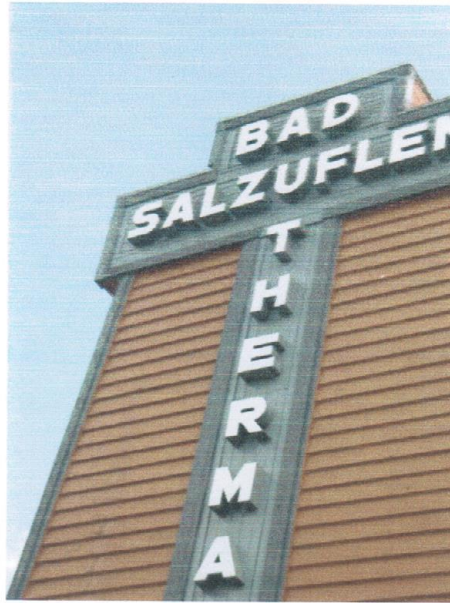

Ortsführer von Carolin

6

Ortsführer Bad Salzuflen von Carolin Erdsiek

Durch die Stadt fließt der Fluss „Salze“.



Ortsführer von Carolin

7

Ortsführer Bad Salzuflen von Carolin Erdsiek

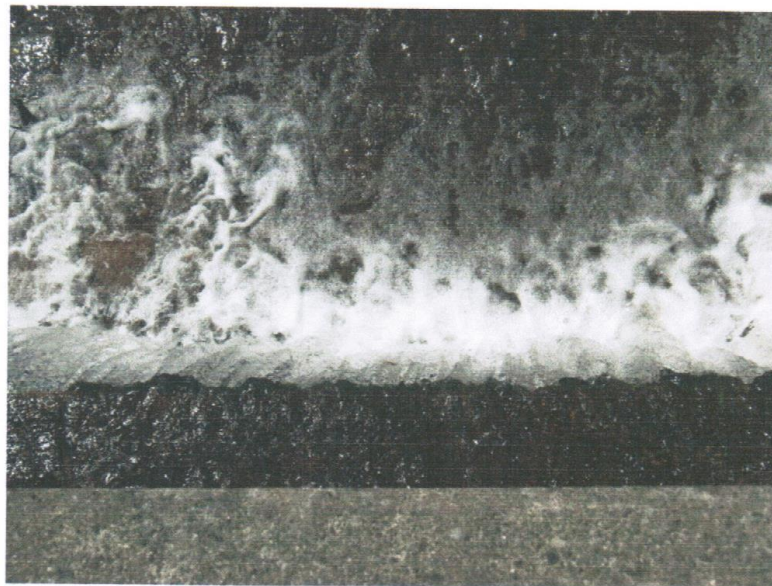

Ortsführer von Carolin

8

Ortsführer Bad Salzuflen von Carolin Erdsiek

In der Salze gibt es eine Fischtreppe, Fischtreppen helfen Fischen, flussaufwärts zu schwimmen.



Ortsführer von Carolin

9

Ortsführer Bad Salzuflen von Carolin Erdsiek

Es gibt in der Stadt schöne, blühende Blumen. Das finde ich sehr schön.



Ortsführer von Daniel

Das Schloss Stietencron in Bad Salzuflen – Schötmar

Das Schloss Stietencron wurde im Jahr 1729 gebaut und steht heute unter Denkmalschutz. Zuerst wohnte die Familie von Donop im Schloss.

Heute befindet sich im Schloss die Musikschule von Bad Salzuflen. Dort gibt es Musikunterricht für Kinder, Jugendliche und Erwachsene. Ich habe dort Gitarrenunterricht.

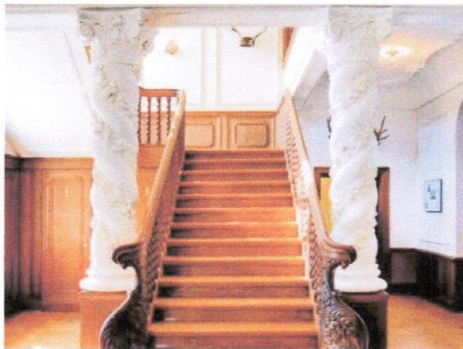

Der Treppenaufgang im Schloss Stietencron



Der Rokoko-Saal im Obergeschoss

TIPP!!



Hinter dem Schloss Stietencron gibt es einen schönen Park mit einem tollen Spielplatz. Nach einem Spaziergang im Park kann man in dem Eiscafé „Roma“ Eis essen gehen 😊.

Ever Daniel

Ortsführer von Elisabeth

Der Spielplatz am Salzhof



Das beste in der Innenstadt von Bad Salzuflen ist der neue Spielplatz am Salzhof.

Im Sommer 2018 wurde der Spielplatz eröffnet.

Es gibt zahlreiche Möglichkeiten zum Spielen z.B die Hängebrücke über den Bach.

Besonders finde ich das man direkt am Wasser spielen kann.

GUT ZU WISSEN

Es gibt viele Sitzgelegenheiten direkt am Ufer wo sich die Eltern hin setzen können um uns beim spielen zuzugucken oder auch um gemeinsam Eis zu essen.

Fahrt mit Paulinchen



Steigen Sie ein und erleben Sie eine herrliche
 Rundfahrt durch die Innenstadt und den
 Landschaftspark. Sie können an jeder Haltestelle
 zu- oder aussteigen. Es gibt 3 Waggons mit je
 20 Sitzplätzen. Der letzte Wagon verfügt über
 eine rollstuhl- und kinderwagengeeignete
 Einstiegsrampe.

Preise

Erwachsener 7€

Kinder bis 12 J. 4€

Familien 18€



Ab 1. März bis Ende Oktober

Haltestellen-Nummer/Abfahrtsort/ab/um:	09.45	10.30	11.15	12.00	Mittagspause	13.45	14.30	15.15	16.00	16.45	17.30
1) Kurpark-Haupteingang:	09.45	10.30	11.15	12.00		13.45	14.30	15.15	16.00	16.45	17.30
2) Kurparksee:	09.48	10.33	11.18	12.03		13.48	14.33	15.18	16.03	16.48	17.33
3) VitaSol Therme:	09.52	10.37	11.22	12.07		13.52	14.37	15.22	16.07	16.52	17.37
4) Wildgehege:	09.55	10.40	11.25	12.10		13.55	14.40	15.25	16.10	16.55	17.40
5) Kliniken am Burggraben:	09.59	10.44	11.29	12.14		13.59	14.44	15.29	16.14	16.59	17.44
6) Salzetalklinik:	10.02	10.46	11.31	12.16		14.02	14.46	15.31	16.16	17.02	17.46
7) Kurparksee/Lietholzstr.:	10.07	10.52	11.37	12.22		14.07	14.52	15.37	16.22	17.07	17.52
8) Kurgastzentrum/Wenkenstr.:	10.09	10.54	11.39	12.24		14.09	14.54	15.39	16.24	17.09	17.54
9) Salzhof:	10.13	10.58	11.43	12.28		14.13	14.58	15.43	16.28	17.13	17.58

Umweltzentrum Fleeser Mühle

Die Fleeser Mühle ist ein Umweltzentrum und ein beliebtes Ausflugsziel in Bad Salzungen sie liegt in den Auen der Werra. Man kann da verschiedene Gärten besichtigen zum Beispiel den Bauern- und den Apothekergarten. Für Kinder gibt es ein naturnahes Spielgelande mit großem Klettergerüst, eine Mummelbahn, ein Kriechlabyrinth und einen Wildbienen. Außerdem kann man in der Werra Staudämme bauen oder kleine Fische fangen.



Gut zu wissen

- der Besuch ist kostenlos
- in der Werra darf man nicht ohne Aufsicht spielen es gibt tiefe Stellen



Minigolfplatz Loose

In Bad Salzungen kann man in der Minigolfanlage Loose auf 18 abwechslungsreiche Bahnen Minigolf spielen.

Im Sommer spenden die teils 100 jährigen Eichen schatt Es gibt Bänke zum sitzen

Ein Restaurant befindet sich neben dem Platz und heißt „zur Loose“.



Info
Der MGC
Bad Salzungen e.V.
ist der älteste
hoch existierende
Minigolfverein
Deutschlands.

Anfahrtsbeschreibung
Bad Salzungen-Loose
Adresse: Loose 1, 32108 Bad Salzungen
Hinter dem Wald Restaurant
„zur Loose“
Ecke Extersche Straße, Loosestraße



Ortsführer von Leni



Ortsführer von Leni

Das Schloss Stietencron befindet
sich in der Schlossstraße in Schötmar,
einem Ortsteil von Bad Salzungen.

Es diente ~~als~~ als Sitz des Rittergutes
Schötmar. Gegenwärtig ist die Musik
Musikschule Bad Salzungen in den
Räumlichkeiten untergebracht.

Ortsführer von Luisa



Ganz in der Nähe
ist das Wild-
gehege

Den Kurparksee gibt
es schon seit mehr als
100 Jahre.
Hier ist auch eine Fahrt
mit dem Ruderboot möglich.

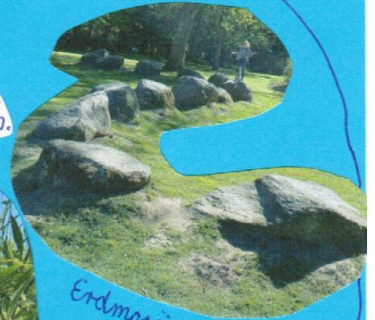

Erdmeräne

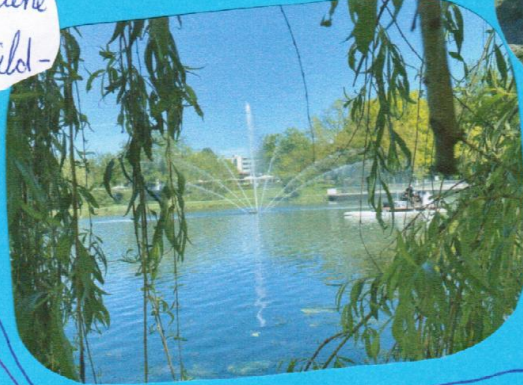

Kurparksee

In der Bücherei
gibt es eine riesen
Auswahl an
Büchern.
Am liebsten setze
ich mich sofort mit einem Buch
in eine gemütliche Leseecke



Innenstadt

Meine Lieblingsplätze in

BAD SALZUFLEN



Wasserspielfeld am Salzhof



Eisdielen



Hallenbad

Lohfeld

Schwimmen für jeden
3 Schwimmbecken
• für Schwimmer
• für Nichtschwimmer
• für kleine Kinder

Hallenbad



UMWELTZENTRUM

Heerser Mühle

In der Heerser Mühle
bist du mitten in
der Natur.
Es gibt immer etwas
Tolles zu entdecken.

Heerser Mühle

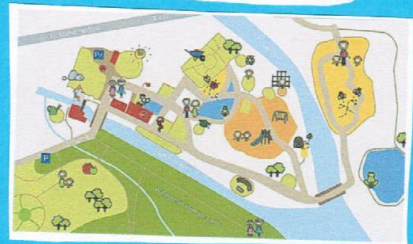

Ortsführer von Lukas

www.tok-electronics.com



Der Spielzeugführer!

Für die Kinder sind die vielen Spielmöglichkeiten
das Herzstück Bad Salzflens.
Alle Altersklassen können hier was erleben.

Ortsführer von Lukas

www.tdk-electronics.com

Für die Kleinen!



hier können sich
die Kleinen austoben
und tippen.



Ortsführer von Lukas

www.123clouds.com

Für Jung und Alt.

hier bekommt man
einen Dreher mit.



Gut zu Wissen!
hier kann man
Enten hören.

www.ortsfuehrer.com

Die Hängelbrücke!

Klettern für Groß und Klein über
die Salze!



Gut zu Wissen!
Die Salze ist der Fluss
der durch Bad
Salzfließen fließt.

Der Wasserspielplatz!



Mit dem Baser
kann zusätzliches
Wasser in Gang
gebracht werden.

Die Schnecke
befördert das Wasser
in die Etagen wenn
an dem Rad gedreht
wird.



Ortsführer von Malik

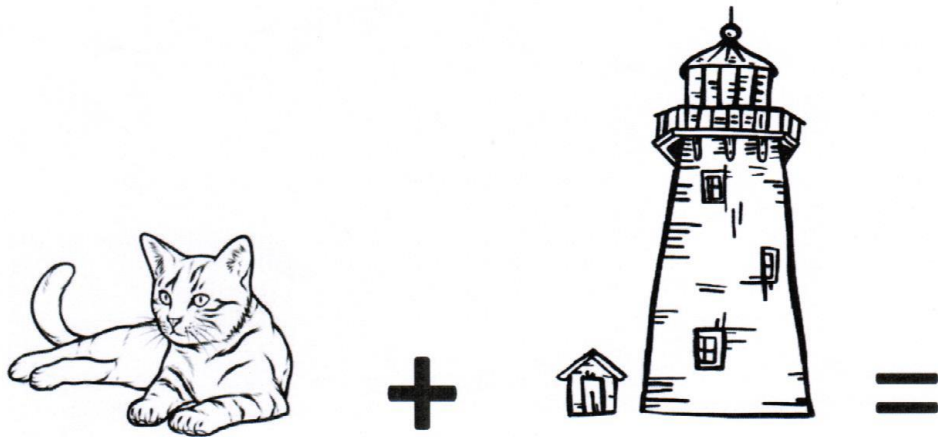

Der Katzenturm

Der Katzenturm wurde um die zweite Hälfte des 15. Jahrhunderts erbaut und ist der letzte erhaltene von ursprünglich drei Wehrtürmen der Salzufler Stadtbefestigung.

Er liegt am höchsten Punkt der Stadt, darum war er ein wichtiger Teil des mittelalterlichen Frühwarnsystems in Bad Salzuflen. Vom Turm aus hatte man direkte Sicht zum Stumpfen Turm. Dadurch konnte man mit Licht- und Rauchsignalen die Stadt vor Feinden ganz früh warnen.

Der Name stammt aus dem mittelhochdeutschen Wort Katte, was Schanze bedeutet. Der Turm wurde früher auch Diebesturm genannt, weil dort die Gauner und Diebe in der Arrestzelle ihre Strafen absitzen mussten. Es wird auch gesagt, dass der Name aus den Spitzen Dächern des Turmes kommt, die so aussehen wie Katzenohren.

1973 wurde der Turm umfangreich restauriert.

Er steht unter Denkmalschutz.



Ortsführer von Marta

Vogellehrpfad Bexter- Wald



Der Vogellehrpfad Bexter Wald ist eine kleine Runde von 1,5 km, auf der es eine Menge an Informationen über heimische Vögel und Bäume gibt. Über den breiten Hauptweg schreitet man in den Wald hinein und genießt die Sonnenstrahlen, die durch das Laubdach in den Wald hineinfallen.

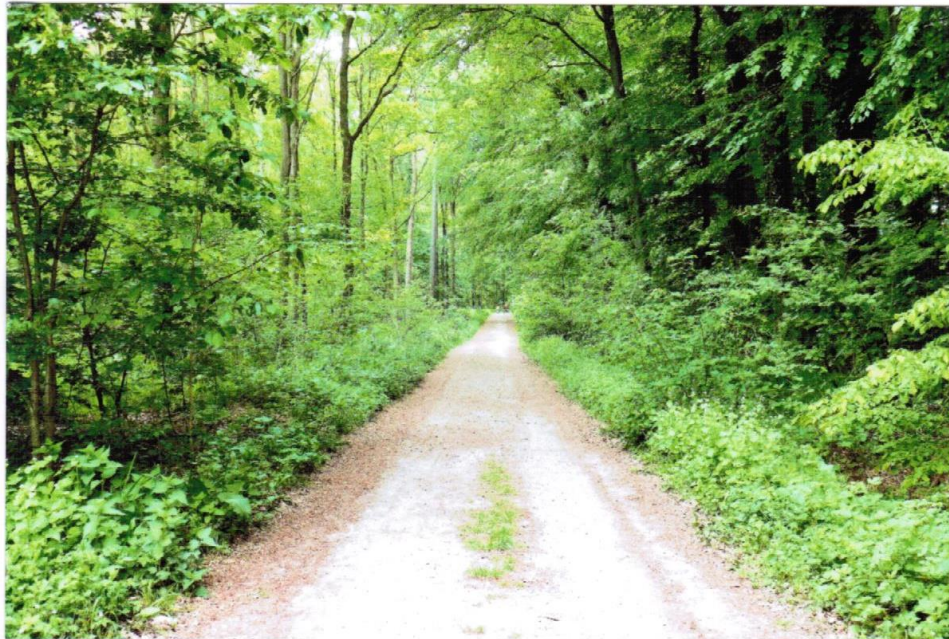

Auf den Infotafeln erfährst du z.B. Wissenswertes über die Jäger der Lüfte, Rotkehlchen oder Zaunkönig und über Schwarzerle, Birke und Esche. Auf dem Weg findet man des Weiteren eine exemplarische Übersicht über die verschiedenen Nisthilfen.

Interessant:

Bis weit nach dem 2. Weltkrieg wurde der Wald als Niederwald genutzt. Das geschlagene Holz wurde jährlich im nahegelegenen Waldkrug öffentlich versteigert.



Ortsführer von Melissa

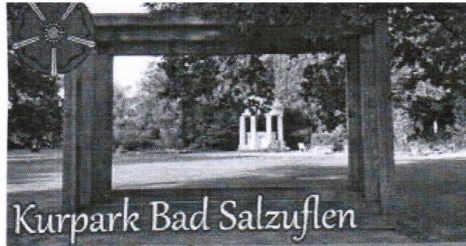

VitaSol Therme
Bad Salzuflen

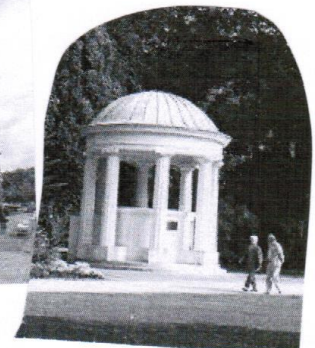
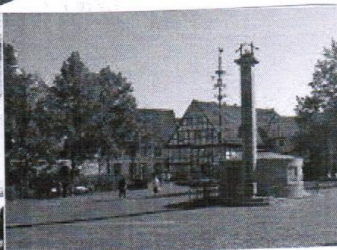
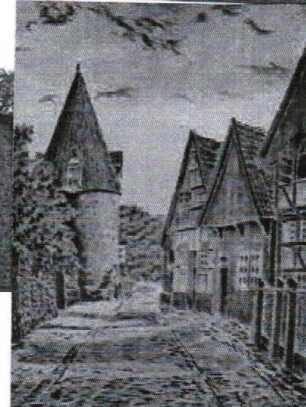
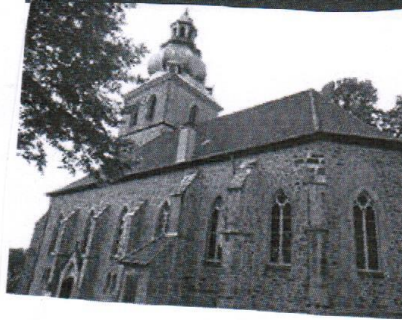

Stadtbücherei



Die Stadtbücherei bietet neben zahlreichen Büchern auch andere Medien wie CDs, DVDs, Hörbücher, Konsolenspiele und Zeitschriften zum Ausleihen an. Auch Gesellschaftsspiele kann man ausleihen. Benötigt wird lediglich ein gültiger Leserausweis.

Außerdem kann man in der Stadtbücherei kostenlos WLAN benutzen, es gibt dort Medienkisten zum Ausleihen für Kindergarten und Schulen, Bilderbuchkino, eine Elternbibliothek und vieles mehr.

Einmal im Monat, mittwochs in der Zeit von 16 bis 16.45 Uhr, werden für Kinder ab 4 Jahren spannende Geschichten von den Vorlesepatinnen und Vorlesepaten vorgelesen - jedes Mal zu einem anderen Thema!

Infobox
Für Kinder und Schüler bis 18 Jahre ist das Ausleihen kostenlos.
Stadtbücherei Bad Salzflon Ostertor Galerie Ostertorstrasse 52-53 32405 Bad Salzflon 0522-957-103





GRAB MIT DER PAULINCHEN BAHN

März bis

Wann: Oktober

Start: z.B. Gradierwerk/Kurparkhaupt Eingang

Preis: Erw: 7€ Ki: 4€ Fam: 18€

Ticket gilt den ganzen Tag! ☺

Dauer: 35 min

Sehen-Staunen-Lernen

9 Haltestellen

Alle Sehenswürdigkeiten
der Stadt

Die „gute Stube“ von Bad Salzuflen: der Salzhof

- zentraler Marktplatz mitten in der Stadt -

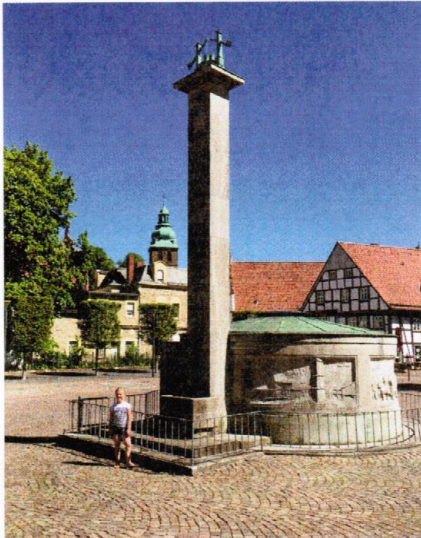

Salzhof mit Paulinenquelle - Denkmal

Der Salzhof ist der zentrale große Marktplatz mitten in der Stadt. Früher standen hier die Siedehäuser und es wurde das Salz gewonnen. Heute erinnert noch ein Denkmal an diese Zeit

- die Paulinenquelle
- die früher das salzhaltige Wasser geliefert hat und nach der lippischen Fürstin Pauline benannt wurde.



Salzsiederdenkmal

Außerdem die Salzsiederfigur, die einen Salzsieder beim Salzsieden zeigt. Heute ist der Salzhof wichtiger Mittelpunkt für alle Veranstaltungen in unserer Stadt: dreimal in der Woche findet hier der Wochenmarkt statt.

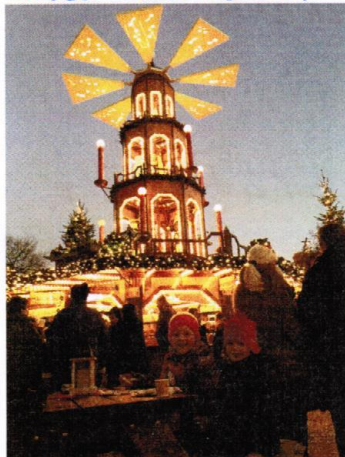

Pyramide beim Weihnachtstraum

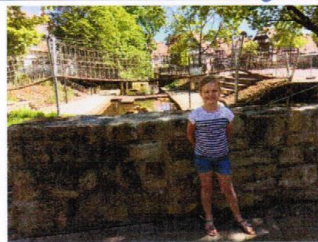

Hängebrücke über die Salze

Gändler bieten dann ihr frisches Gemüse, Obst, Blumen, Fleisch und Fisch an. Im Mai findet das Bierbrauerfest statt, im August das Weinfest und ab Ende November bis Ende Dezember der Weihnachtsmarkt.



Paulinchenbahn

Seit 2005 fährt die kleine weiß-goldene Bahn vom 1. März bis Ende Oktober durch Bad Salzuflen. Sie dreht ihre Runden vom Kurpark durch den Landschaftspark bis zurück zum Salzhof und durch die Fußgängerzone. Start ist jeden Morgen um 9.45 Uhr. 35 Minuten dauert eine Rundfahrt, die für Erwachsene 7 Euro und für Kinder 4 Euro kostet. Für Familien gibt es ein extra günstiges Ticket. Am Salzhof hält die Bahn immer um 10.13, 10.58, 11.43, 12.28, 14.13, 14.58, 15.43, 16.28, 17.13 Uhr, Freitag bis Sonntag auch 17.58 Uhr.

Die „gute Stube“ von Bad Salzuflen: der Salzhof

- zentraler Marktplatz mitten in der Stadt -



Salzhof mit Paulinenquelle - Denkmal

Dann ist das Denkmal der Paulinenquelle durch die große Pyramide verdeckt an der es ledigere heiße Getränke gibt. Am Rand des Salzhofes wurde ein neuer Kinderspielplatz gebaut. Die Hängebrücke über die Salze ist ein echtes Abenteuer.



Salzsiederdenkmal

Auf der anderen Seite ist die Haltestelle von der Paulinchen-

bahn, die von März bis Ende Oktober durch Bad Salzuflen fährt. Etwas 35 Minuten dauert eine Rundfahrt und man kann eine Menge sehen von Bad Salzuflen. Das ist ein Spaß für die ganze Familie.



Pyramide beim Weihnachtstraum

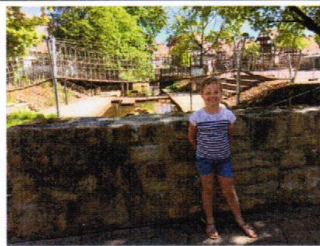

Hängebrücke über die Salze



Paulinchenbahn

Seit 2005 fährt die kleine weiß-goldene Bahn vom 1. März bis Ende Oktober durch Bad Salzuflen. Sie dreht ihre Runden vom Kurpark durch den Landschaftspark bis zurück zum Salzhof und durch die Fußgängerzone. Start ist jeden Morgen um 9.45 Uhr. 35 Minuten dauert eine Rundfahrt, die für Erwachsene 7 Euro und für Kinder 4 Euro kostet. Für Familien gibt es ein extra günstiges Ticket. Am Salzhof hält die Bahn immer um 10.13, 10.58, 11.43, 12.28, 14.13, 14.58, 15.43, 16.28, 17.13 Uhr. Freitag bis Sonntag auch 17.58 Uhr.

Becci

VitaSol Therme

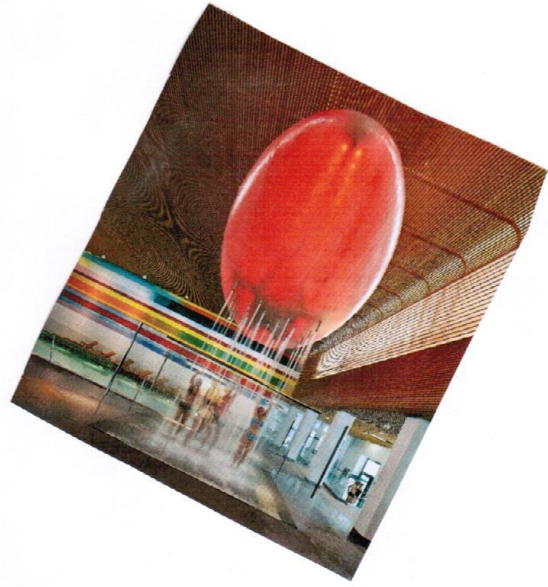
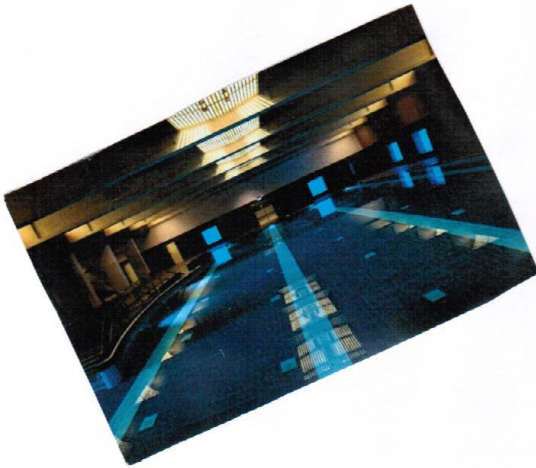

Mit einer Wasserfläche von 1700m², verteilt auf sechs Innen- und zwei Außenbecken, bietet die VitaSol Therme ein in der Region einmaliges Angebot an Erholungsmöglichkeiten. Die entspannende Atmosphäre der ThermenLandschaft lädt ein, sich in der wohltuenden Salzfluter Thermalsole treiben zu lassen oder die heilsame Wirkung des wechselwarmen Badens zu spüren. Das Intensivsolebecken mit einem Solegehalt von 12% vermittelt ein Gefühl der Schwerelosigkeit. Atmen Sie tief durch in unserer gläsernen Soleinhalation mit Miniatur-Gradierwerk und erleben Sie unter unserer großen, farbig leuchtenden Wolke einen tropischen Regenguss.



Das Gradierwerk



Die Gradierwerke in Bad Salzungen werden oft fälschlich Saline genannt. Im ursprünglichen Sinn wurden die Anlage dazu genutzt, Salz zu gewinnen. Aus der natürlich 8-prozentigen Sole wurden über dieses Verfahren 24kg Salz aus 100 Liter Sole gewonnen.

Das Gradierwerk in Bad Salzungen ist das zweitgrößte in Deutschland.

Ortsführer von Ziad

Das Gradierwerk ist aus Schwarzdornzweigen gefertigt, durch welche die Sole rieselt. Dabei setzen sich an den Zweigen verschiedene Mineralien fest. Das ist auch der Grund dafür, dass die Zweige ca. alle 10 Jahre gewechselt werden müssen.

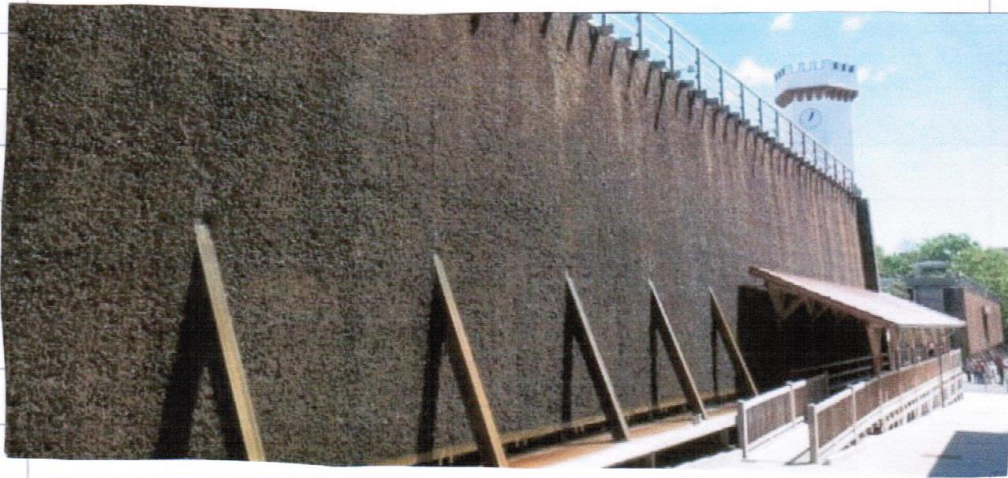

Die Salzgewinnung wurde im Jahr 1945 eingestellt. Heute ist das Gradierwerk für seine um sich herum verbreitete gute Luft zum Anziehungspunkt geworden.

Ziad

Ortsführer von Lasse

Der Katzen Turm

Im Mittelalter wurde um Lasseffen herum eine dicke
Stadtmauer gebaut. Sie sollte die Stadt schützen
und dafür sorgen, dass Fremde nur durch die vier
Stadtttore hereinkommen konnten. In die Mauer
wurden zwei Wehrtürme eingebaut.

Auf dem Wehrtürmen konnte man sehen, wer
sich der Stadt näherte. Das war sehr wichtig
für die Sicherheit, weil im Mittelalter viele
Städte überfallen wurden.

Wehrtürme wurden auch Schanzen oder
Katten genannt. Vermutlich hat der
Katzenturm davon auch seinen Namen.

Möglichlicherweise auch von den Dieben und
Gaunern, die hier manchmal eingesperrt wurde
Ihr Meckern und Heulen erinnerte an das Jammern von Katzen.

